	ESPECIFICAÇÃO TÉCNICA	Nº 161
	MATERIAIS ELÉTRICOS DE USO GERAL	
ABRACADEIRA P POSTE DUPLO T 190 X 105 MM		

DESCRIÇÃO: ABRACADEIRA P POSTE DUPLO T 190 x 105 mm

CÓDIGO: 00802

COR: Cinza

QUANTIDADE:

TAMANHO: 190 x 105 mm

NORMAS: NTC 810051 - NTC 811601/42

NBR 6323 - NBR 8855 - NBR 8158

FINALIDADE: Fixação de braço de iluminação publica em poste de concreto duplo T

GARANTIA: Não inferior a 2 (dois) anos a partir da data de aceitação do material pela Sercomtel Iluminação S.A. contra defeitos de projeto e fabricação.

ESPECIFICAÇÃO TÉCNICA

Abraçadeira para poste duplo T com 190 x 105 mm \pm 3mm de tamanho; Aço carbono COPANT 1010 A 1020 forjado; Galvanização a quente zincado; Chapa de espessura 6mm \pm 1mm; Furo de 18mm \pm 1mm para parafusos M16; Carga mínima de ruptura de 3000daN; Torque de instalação nos parafusos sem apresentar trincas nas abas de 8,0 daN x m; de acordo com dimensões e especificações técnicas da NTC 811601/42 (norma técnica copel); com dois parafusos do tipo francês M16x45 para fixação da cinta ao poste e porcas quadradas.

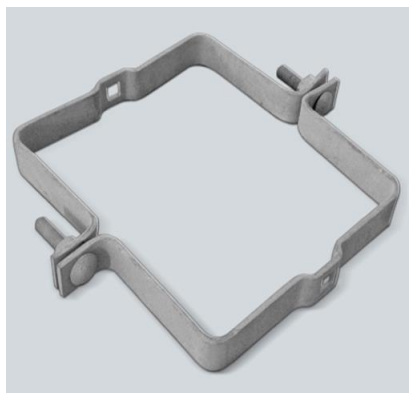

Data de criação: 24/11/2017	Revisão:	Responsável: Rafael Kodaka Horie	Pág. 1/1
---------------------------------------	-----------------	--	-----------------